



Mobilities for EU

Smart Data Hub. From data lake to data spaces



MOBILITIES
FOR EU

Inteligencia de ciudad
MADRID INTELIGENTE Y SOSTENIBLE



T-Systems



¿QUÉ ES EL SMART DATA HUB DE MOBILITIES4EU?

Es el **Datalake** que conecta el ecosistema de empresas del proyecto **Mobilities4EU** con el **espacio de datos** del proyecto

¿QUÉ ES EL DATA SPACE DE MOBILITIES4EU?

Es un entorno seguro donde diferentes organizaciones pueden **compartir y usar información de forma controlada, confiable y con reglas comunes**, sin perder la propiedad de sus datos.





¿QUÉ POSIBILITA EL SMART DATA HUB?

Pasarela para empresas y organizaciones para conectarse al Espacio de Datos.

Las empresas del ecosistema pueden transformar y publicar sus datos fácilmente, participando en la nueva economía del dato impulsada por la UE.

Ofrece cuadros de mando e indicadores clave para el seguimiento del proyecto.

Facilita una visión integrada de los activos municipales, mejorando la planificación, el mantenimiento y la eficiencia de los recursos urbanos

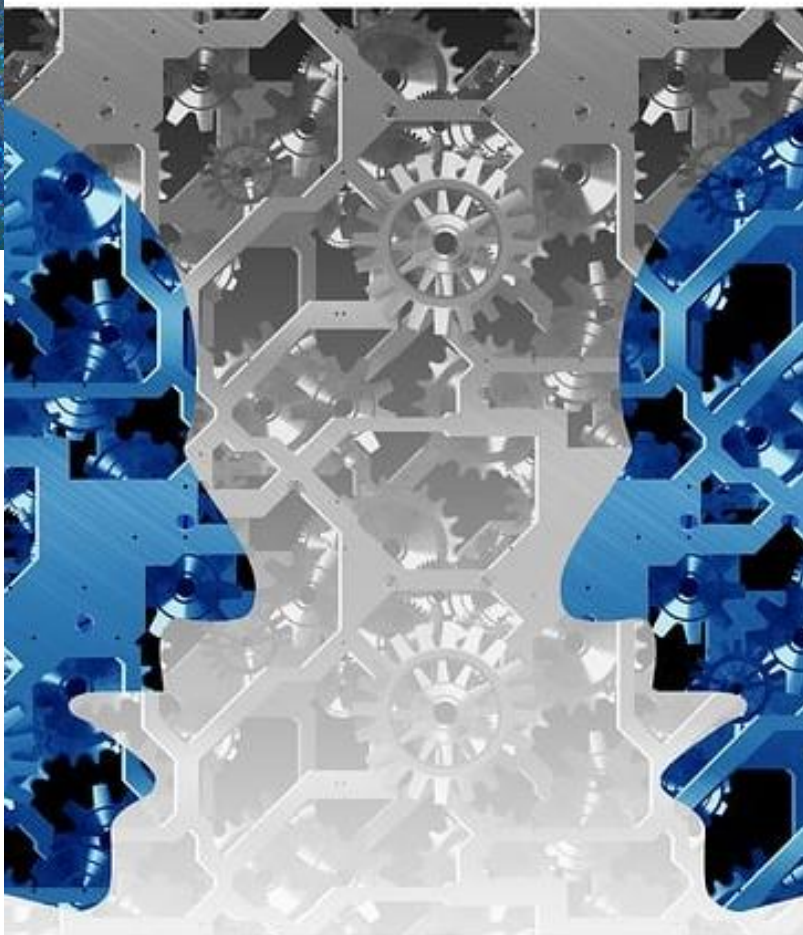

¿QUÉ POSIBILITA EL ESPACIO DE DATOS?

Intercambio seguro y soberano de información entre organizaciones

Permite que administraciones, empresas y entidades compartan datos de forma controlada, manteniendo la propiedad y la trazabilidad de la información, y fomentando nuevos servicios basados en datos.

Conectividad e interoperabilidad en el ecosistema local y europeo

Facilita la integración con otros espacios de datos sectoriales y territoriales, impulsando la colaboración público-privada y la participación en la economía del dato europea.

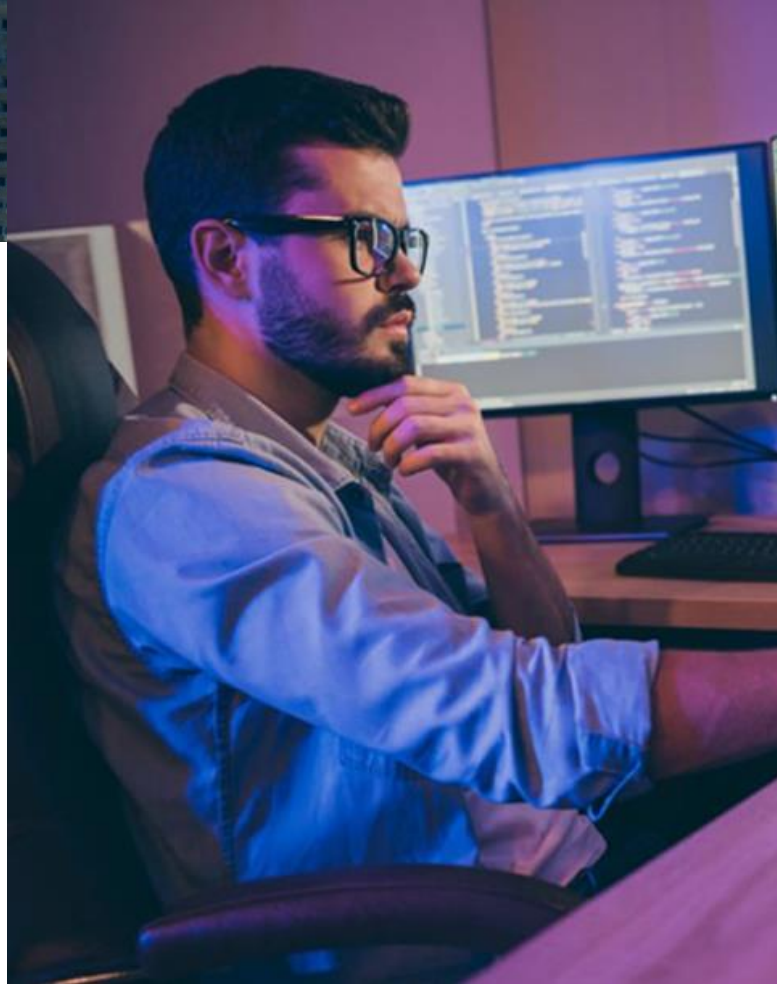

CARACTERÍSTICAS CLAVE DEL SMART DATA HUB

RECOPILA INFORMACIÓN

del territorio, sus
ciudadanos y empresas.

PROPORCIONA TRANSVERSALIDAD

para sistemas presentes y
futuros

**GESTIONA LA
GOBERNANZA DE LOS
DATOS** de las
organizaciones

ANALIZA la información
recopilada

**PERMITE LA TOMA DE
DECISIONES** de los
gestores públicos

**FACILITA LA CREACIÓN
DE UN ECOSISTEMA** de
aplicaciones sobre la
plataforma

**PERMITE LA
INTERCONEXIÓN** con los
nuevos **Espacios de Datos**
Europeos

CARACTERÍSTICAS CLAVE DEL ESPACIO DE DATOS

Orquesta el **INTERCAMBIO SEGURO Y SOBERANO DE INFORMACIÓN.**

Garantiza la **INTEROPERABILIDAD Y LA CONFIANZA**, aplicando estándares europeos.

Preserva la **PROPIEDAD Y LA TRAZABILIDAD DE LOS DATOS.**

Favorece la **COOPERACIÓN PÚBLICO-PRIVADA.**

Impulsa la **ECONOMÍA DEL DATO**, permitiendo la creación de valor a partir de los datos compartidos.

Actúa como **NODO DE INTEGRACIÓN CON LOS ESPACIOS DE DATOS EUROPEOS**

ARQUITECTURA DE BLOQUES DEL PROYECTO

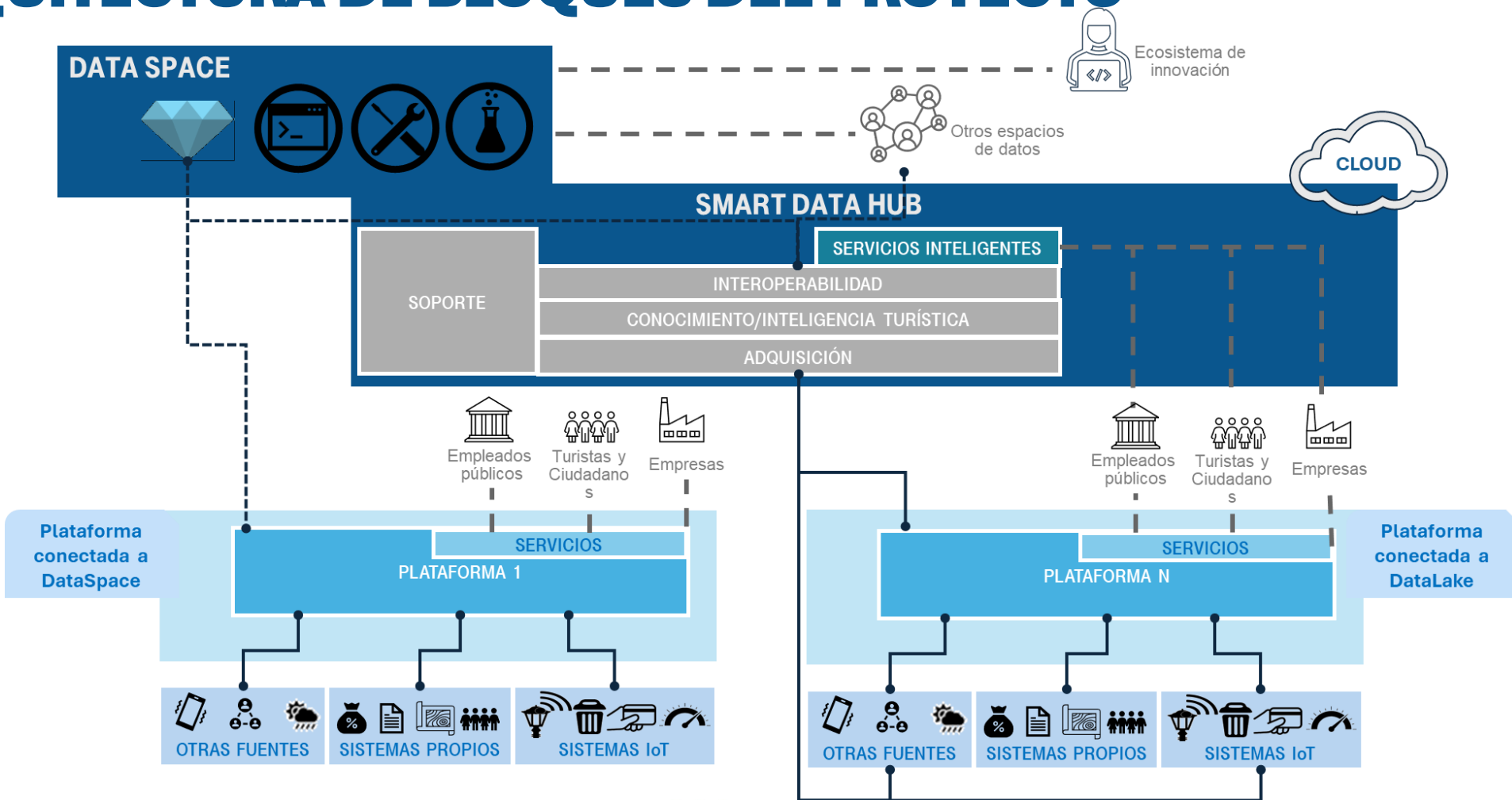

FUENTES Y DATOS INTEGRADOS



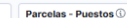
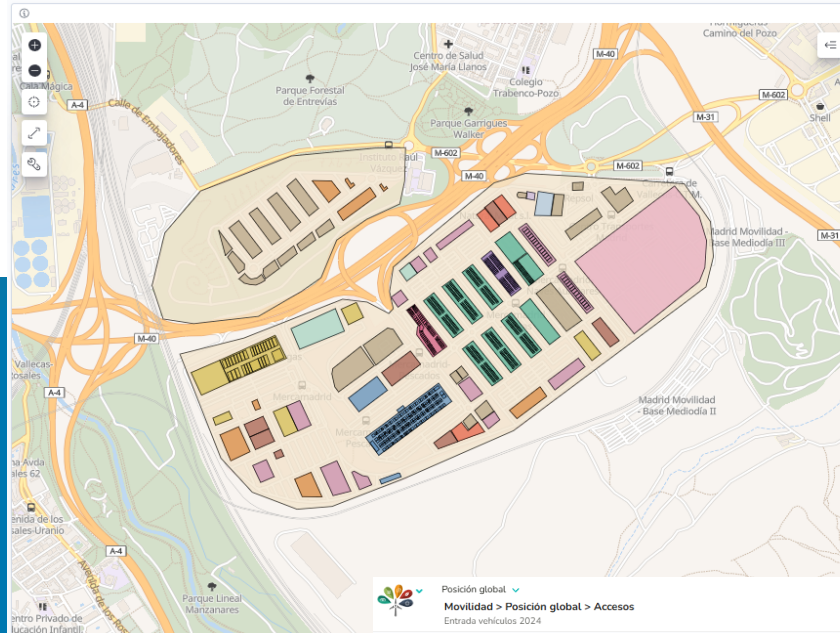

Empresa	eMail	Teléfono	Parcelas/Puestos
ABELARDO ALVAREZ, S.L.	formela@formela.com	917850196	1
AFILADOS MERCA, S.L.	afiladosmerca@hotmail.com	680364378	1
AHUMADOS FERNÁNDEZ MOLINA, S.L.	molinafer@msn.com	616 459 186	1
ALMACENES FRIGORÍFICOS IBARZ, S.A. (AFRIBA)	administracion@afriba.com	915079255	1
ANDRES FERNANDEZ PEREZ	andresferpe@hotmail.com	911885885	1
ANGEL MOZOS RAMIREZ, S.L.	gm@serpeska.com	917851100	1
ANTONIO PARIS E HIJOS, S.L.	-	-	1
APARCAMIENTO DE VEHICULOS INDUSTRIALES, S.A.	-	-	1
APC EUROPEANAN INMUEBLES, S.L.	apccorreo@apc-eurobanan.com	902485000	1



3.979.129

